MZA-HR0745X91G-N-6M-RK

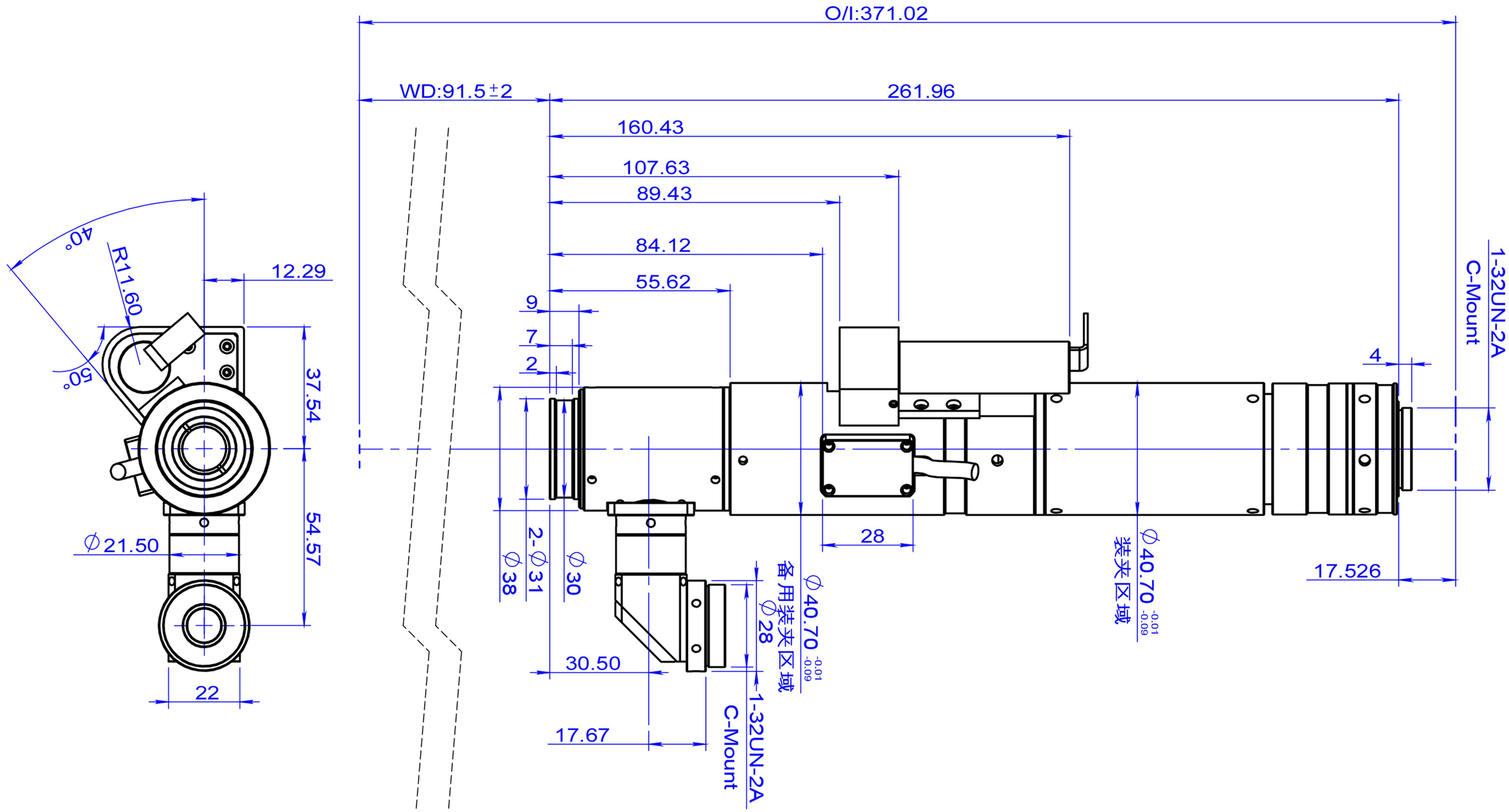

标记	处数	分区	更改文件号	签名	年月日	阶段标记	重量	比例
设计			标准化					
校核			工艺					
主管设计			审核					
			批准			共 张	第 张	版本

双翌 SHUANGYI

深圳市双翌光电科技有限公司

MZA-HR0745X91G-N-6M-RK

替代

零件代号
借(通)用件登记
描图
描校
旧底图总号
底图总号
签字
日期