DT-HR0146X138-N-5M-CR

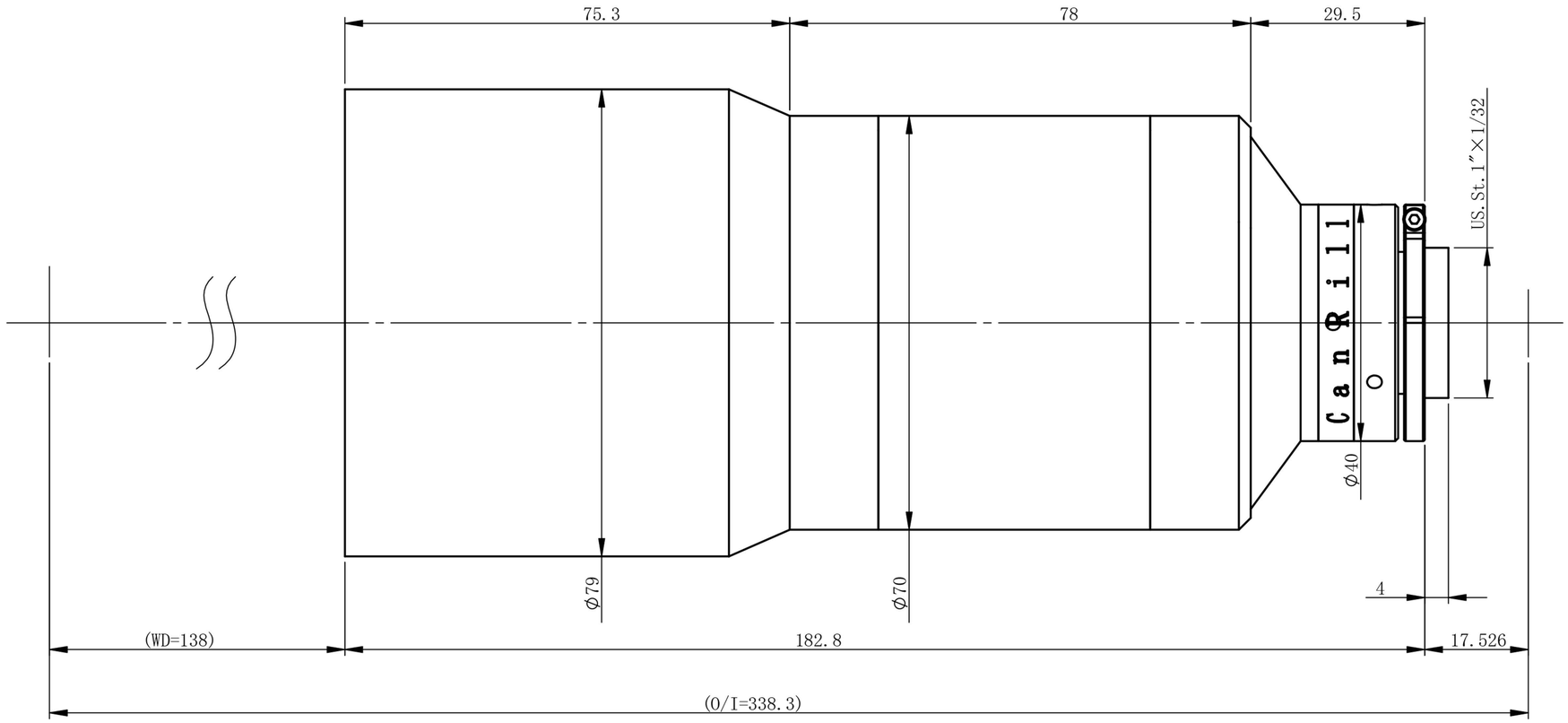

主要参数

光学结构	双远心
倍率	0.146
物方视野	Φ54.8mm
像方视野	Φ8mm
工作距离	138mm±3%
远心度	<0.04°(0.1°)
景深	28.9mm
光圈	F5.5
分辨力	24.9μm
像方MTF	>0.3@185lp/mm
光学畸变	<0.065%(0.10%)
测量范围：	
1/2’ 6.4×4.8	43.8×32.9mm
1/2.3’ 6.2×4.6	42.5×31.5mm
1/2.5’ 5.8×4.3	39.7×29.5mm
1/3’ 4.8×3.6	32.9×24.7mm

零件代号
借(通)用件登记
描图
描校
旧底图总号
底图总号
签字
日期

标记	处数	分区	更改文件号	签名	年月日	双翌 SHUANGYI	深圳市双翌光电科技有限公司
设计			标准化			阶段标记 / 重量 / 比例	DT-HR0146X138-N-5M-CR
校核			工艺				
主管设计			审核				
			批准			共 张 第 张 / 版本	替代