RevNo	Revision note	Date	Signature	Checked

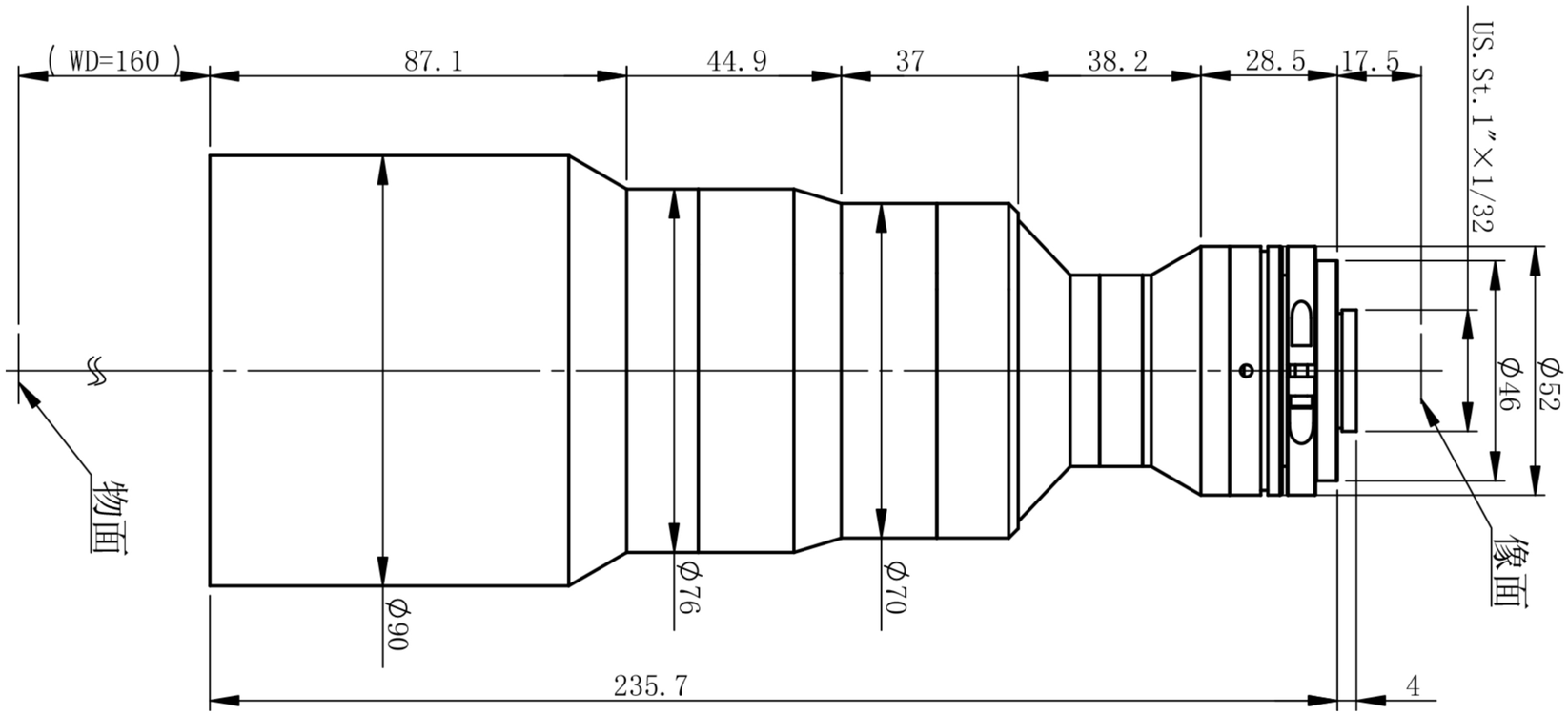

DT-HR0248X160-N-20M-CR

主要参数

光学结构	双远心	像方视野	Φ16.2mm	景深	11.6mm	像方MTF	>0.3@1601p/mm
倍率	0.248	工作距离	160mm±3%	光圈	F6.5	光学畸变	<0.017%(0.080%)
物方视野	Φ65.3mm	远心度	<0.03°(0.09°)	分辨力	17.3μm		

测量范围

1'	13.1×8.8	52.8×35.5mm
2/3'	8.45×7.07	34.1×28.5mm
1/1.8'	7.2×5.3	29.0×21.4mm
1/2'	6.4×4.8	25.8×19.4mm

深圳市双翌光电科技有限公司

双翌 SHUANGYI